

Idea Fleet S.A.  
ul. Fabryczna 6  
53-609 Wrocław

DEKRA Polska Sp. z o.o.  
ul. Konstruktorska 12A, 02-673 Warszawa

**Raport techniczny / oszacowanie kosztu naprawy** nr 357379/2/24-9542 z dnia 27-02-2024

|                 |                             |                  |   |
|-----------------|-----------------------------|------------------|---|
| Nr zlecenia     | VBL(CFM)/WRO/12462/24/02/16 | Data oględzin    | 20-02-2024                                    |
| Data zlecenia   | 16-02-2024                  | Miejsce oględzin | GB Truck, ul. Połczyńska 110, 01-300 Warszawa |
| Nr zleceńodawcy |                             |                  | 01-304 Warszawa                               |

**Dane pojazdu**

VOLKSWAGEN, Tiguan Allspace 17-21, Tiguan Allspace 2.0 TDI 4Mot. SCR IQ Drive DSG 7os., EC 0139025, VIN WVGZZZ5NZLM086243, nr rej. SK213SK



|                         |                        |
|-------------------------|------------------------|
| Rodzaj silnika          | z zapłonem samoczynnym |
| Poj./moc silnika        | 1968 ccm / 140 kW      |
| Stan licznika           | 123 404 km             |
| Data 1-rej. / rok prod. | 17-02-2020 / 2019      |
| Następne bad. tech.     | 16-02-2025             |
| Nadwozie                | KOM 5/7                |
| Lakier                  | biały/2-warstwowa      |
| Skrzynia biegów         | automatyczna           |

**Wyposażenie pojazdu**

Airbag 6 sztuk (czołowe poduszki kierowcy i pasażera, boczne poduszki - przód, kurtyny powietrzne), Airbag kolan kierowcy, Automatyczne włączanie kierunkowskazów podczas awaryjnego hamowania, Car-Net: App Connect - widok ekranu smartfona na ekranie nawigacji Discover Media, Czujnik ciśnienia w oponach, Czujnik deszczu, Czujnik zmierzchu - automatyczne włączenie świateł z funkcją Coming / Leaving Home, Deaktywacja poduszki powietrznej pasażera, Dodatkowe oświetlenie bagażnika z możliwością wykorzystania jako latarki, Dynamic Light Assist - światła drogowe, automatyczne, Dywaniki - wykładzina, przód i tył, ESP - z ASR, ABS, EDS, MSR, asystentem siły hamowania i stabilizacją toru jazdy z przyczepą, Felgi aluminiowe 17 Dublin z ogumieniem 215/65, Fotele przednie z manualną regulacją wysokości, Fotele przednie z regulacją lędźwiową, Fotele przednie, komfortowe, Gniazdo 12 V w bagażniku, Gniazdo 12 V w konsoli środkowej, Hamulec postojowy, elektroniczny z funkcją Auto Hold, Immobilizer, Interfejs Bluetooth, Kamera ułatwiająca parkowanie, tył, Kierownica 3-ramienna, wielofunkcyjna z funkcją zmiany biegów + dźwignia zmiany biegów w skórze, Kieszenie w oparciach przednich foteli, Klamki wewnętrzne chromowane, Klimatyzacja automatyczna Pure Air Climatronic, 3-strefowa z filtrem i panelem do sterowania z tyłu, Komputer pokładowy MFA Premium z kolorowym wyświetlaczem, Końcówki układu wydechowego chromowane, Lampy główne halogenowe ze światłami dziennymi w technologii LED, Lampy przednie LED z dynamiczną regulacją zasięgu reflektorów i dynamicznym doświetlaniem zakrętów, Lampy tylne wykonane w technologii LED, przyciemniane ze zmienną grafiką, Lane Assist - asystent utrzymywania pasa ruchu, Listwy dekoracyjne na desce rozdzielczej, konsoli środkowej i drzwiach dla wersji specjalnej, Listwy ozdobne dookoła szyb bocznych, chromowane, Lusterka boczne regulowane elektrycznie, podgrzewane, lusterko po stronie kierowcy asferyczne, Lusterko wsteczne automatycznie przyciemniane, Nadwozie 7-miejscowe (2+3+2) z funkcją Easy Entry (2 chowane fotele, auto. pasy bezpieczeństwa), Nakładki na pedały wykończone stałą nierdzewną, Obudowy lusterek w kolorze czarnym, Oświetlenie ambiente w listwach dekoracyjnych w drzwiach, listwach progowych i przestrzeni wokół nóg, Oświetlenie przestrzeni wokół nóg, Park Assist - system automatycznego parkowania równoległego i prostopadłego (tyłem i przodem), Przedni podłokietnik regulowany wzdłużnie i na wysokość, ze schowkiem, Relingi dachowe - srebrne, Side Assist Plus - Asystent zmiany pasa ruchu, Składane oparcie fotela pasażera, Składane stoliki w oparciach

przednich foteli, Spryskiwacze lamp przednich, Sygnalizacja zmęczenia kierowcy, System Emergency Assist - asystent hamowania np. w przypadku zasłabnięcia kierowcy, System Keyless Access - bezkluczykowy dostęp i uruchamianie pojazdu, System Park Pilot - czujniki parkowania z przodu i z tyłu z wizualizacją na ekranie radia, System Rear Traffic Alert - asystent wyjazdu z miejsca parkingowego, System Start/Stop z systemem odzyskiwania energii przy hamowaniu, System Traffic Jam Assist - asystent jazdy w korku, System automatycznego hamowania po kolizji, System elektrycznego otwierania i zamykania pokrywy bagażnika, System nawigacji satelitarnej, Szuflady pod przednimi fotelami, Szyby boczne-tylne oraz szyba tylna dodatkowo przyciemniane, Tapicerka materiałowa Lasano, Tempomat aktywny ACC z aut.reg. odległości Front Assist do 210 km/h, Tylna kanapa składana, dzielona 40/20/40, przesuwana i z regulacją pochylenia oparcia z podłokietnik, USB z możliwością podłączenia urządzeń typu iPod/iPhone, Uchwyty ISOFIX - przygotowanie do montażu 2 fotelików na zewnętrznych siedziskach tylnej kanapy, Wspomaganie układu kierowniczego elektromechaniczne - zależne od prędkości samochodu, Wybór profilu jazdy Offroad - SNOW, NORMAL, OFFROAD i OFFROAD INDIVIDUAL, XDS - blokada mechanizmu różnicowego, Zagłówki przednich foteli regulowane w dwóch płaszczyznach, Zderzaki, obudowy lusterek zewnętrznych i klamki lakierowane w kolorze nadwozia, Światła przeciwmgielne z funkcją statycznego doświetlania zakrętów, Koło zapasowe dojazdowe 18-calowe, Pakiet Lusterka, Zawieszenie z adaptacyjną regulacją DCC, Nawigacja satelitarna zamontowana na stałe

**Ogumienie**

| Oś       | Koło  | Producent, typ              | Rozmiar       | Profil zmierzony |
|----------|-------|-----------------------------|---------------|------------------|
| przednia | prawe | FALKEN, EUROWINTER HS01 SUV | 215/65 17 99H | 5,0 mm           |
|          | lewe  | FALKEN, EUROWINTER HS01 SUV | 215/65 17 99H | 5,0 mm           |
| tylna    | prawe | FALKEN, EUROWINTER HS01 SUV | 215/65 17 99H | 3,0 mm           |
|          | lewe  | FALKEN, EUROWINTER HS01 SUV | 215/65 17 99H | 3,0 mm           |

**Kompletność dokumentów / wyposażenia / akcesoriów**

[Dokumenty rej.] - POLISA UBEZP. (Nie.), Kluczyki (TAK - 2), Tablice rejestracyjne (TAK - 2), Dowód rejestracyjny (TAK), Karta pojazdu (NIE)

**Grubość powłoki lakierowej**

W zakresie do 150 µm

| Poz. | Nazwa części           | Przedział grubości powłoki lakierowej [µm] |
|------|------------------------|--|
| 1    | Pokrywa komory silnika | do 150                                     |
| 2    | Błotnik przedni lewy   | do 150                                     |
| 3    | Słupki przedni lewy    | do 150                                     |
| 4    | Słupki przedni prawy   | do 150                                     |
| 5    | Słupki środkowy lewy   | do 150                                     |
| 6    | Słupki środkowy prawy  | do 150                                     |
| 7    | Próg lewy              | do 150                                     |
| 8    | Próg prawy             | do 150                                     |
| 9    | Dach                   | do 150                                     |
| 10   | Drzwi przednie lewe    | do 150                                     |
| 11   | Drzwi tylne lewe       | do 150                                     |
| 12   | Pokrywa bagażnika      | do 150                                     |

W zakresie do 200 µm

| Poz. | Nazwa części                            | Przedział grubości powłoki lakierowej [µm] |
|------|---|--|
| 1    | Błotnik przedni prawy                   | 150 - 200                                  |
| 2    | Drzwi przednie prawe                    | 150 - 200                                  |
| 3    | Błotnik tylny lewy/ściana boczna lewa   | 150 - 200                                  |
| 4    | Błotnik tylny prawy/ściana boczna prawa | 150 - 200                                  |

W zakresie do 300 µm

| Poz. | Nazwa części      | Przedział grubości powłoki lakierowej [µm] |
|------|-------------------|--|
| 1    | Drzwi tylne prawe | 150 - 300                                  |

**Uszkodzenia nieakceptowane**

| 1. | Listwa ochronna ściany bocznej (R) | Nr katalogowy   |               | Rodzaj uszkodzenia   |                  |                     |                  | Rodzaj operacji |
|----|------------------------------------|-----------------|---------------|----------------------|------------------|---------------------|------------------|-----------------|
|    |                                    | Część zam. [zł] | Normalia [zł] | Robocizna [rbg]      | Koszt. rob. [zł] | Koszt. rob. I. [zł] | Mat. lakier [zł] | Razem [zł]      |
|    |                                    | 5NN854820A9B9   |               | zarysowanie          |                  |                     |                  | wymiana         |
|    |                                    | 404,80          | 8,10          | 0,60                 | 72,00            | 0,00                | 0,00             | <b>484,90</b>   |
| 2. | Podsufitka                         | Nr katalogowy   |               | Rodzaj uszkodzenia   |                  |                     |                  | Rodzaj operacji |
|    |                                    | Część zam. [zł] | Normalia [zł] | Robocizna [rbg]      | Koszt. rob. [zł] | Koszt. rob. I. [zł] | Mat. lakier [zł] | Razem [zł]      |
|    |                                    | 5NN867501ARNM7  |               | pęknięcie/rozerwanie |                  |                     |                  | wymiana         |
|    |                                    | 2 039,84        | 40,80         | 3,90                 | 468,00           | 0,00                | 0,00             | <b>2 548,64</b> |
| 3. | Tarcza koła (ALU) - duża (HR)      | Nr katalogowy   |               | Rodzaj uszkodzenia   |                  |                     |                  | Rodzaj operacji |
|    |                                    | Część zam. [zł] | Normalia [zł] | Robocizna [rbg]      | Koszt. rob. [zł] | Koszt. rob. I. [zł] | Mat. lakier [zł] | Razem [zł]      |
|    |                                    | 0,00            | 0,00          | 0,00                 | 0,00             | 200,00              | 73,49            | <b>273,49</b>   |

| 4. | Dach                            | Nr katalogowy   |               | Rodzaj uszkodzenia |                  |                     |                  | Rodzaj operacji |
|----|---------------------------------|-----------------|---------------|--------------------|------------------|---------------------|------------------|-----------------|
|    |                                 | Część zam. [zł] | Normalia [zł] | Robocizna [rbg]    | Koszt. rob. [zł] | Koszt. rob. I. [zł] | Mat. lakier [zł] | Razem [zł]      |
|    |                                 | 0,00            | 0,00          | 0,00               | 0,00             | 512,00              | 1 138,58         | <b>1 650,58</b> |
| 5. | Drzwi tylne (nieuzbrojone) (R)  | Nr katalogowy   |               | Rodzaj uszkodzenia |                  |                     |                  | Rodzaj operacji |
|    |                                 | Część zam. [zł] | Normalia [zł] | Robocizna [rbg]    | Koszt. rob. [zł] | Koszt. rob. I. [zł] | Mat. lakier [zł] | Razem [zł]      |
|    |                                 | 0,00            | 0,00          | 1,00               | 120,00           | 248,00              | 287,33           | <b>655,33</b>   |
| 6. | Tapicerka siedziska 1.rząd (L)  | Nr katalogowy   |               | Rodzaj uszkodzenia |                  |                     |                  | Rodzaj operacji |
|    |                                 | Część zam. [zł] | Normalia [zł] | Robocizna [rbg]    | Koszt. rob. [zł] | Koszt. rob. I. [zł] | Mat. lakier [zł] | Razem [zł]      |
|    |                                 | 0,00            | 0,00          | 0,50               | 60,00            | 0,00                | 0,00             | <b>60,00</b>    |
| 7. | Felga koła tylnego prawego (HR) | Nr katalogowy   |               | Rodzaj uszkodzenia |                  |                     |                  | Rodzaj operacji |
|    |                                 | Część zam. [zł] | Normalia [zł] | Robocizna [rbg]    | Koszt. rob. [zł] | Koszt. rob. I. [zł] | Mat. lakier [zł] | Razem [zł]      |
|    |                                 | 0,00            | 0,00          | 0,50               | 60,00            | 0,00                | 0,00             | <b>60,00</b>    |

### Uszkodzenia akceptowane

| Poz. | Nazwa pozycji                      | Opis uszkodzeń |
|------|------------------------------------|----------------|
| 1    | Pokrywa przednia                   | rysa/odprysk   |
| 2    | Drzwi przednie (nieuzbrojone) (L)  | wgniecenie     |
| 3    | Nakładka dolna drzwi przednich (R) | rysa/odprysk   |
| 4    | Drzwi tylne (nieuzbrojone) (L)     | wgniecenie     |
| 5    | Nakładka dolna drzwi tylnych (R)   | rysa/odprysk   |
| 6    | Pokrywa tylna                      | rysa/odprysk   |

### Zestawienie kosztów

| Rodzaj kosztów         | Część zam. [zł] | Normalia [zł] | Robocizna [rbg] | Koszt. rob. [zł] | Koszt. rob. I. [zł] | Mat. lakier [zł] | Razem [zł]      |
|------------------------|-----------------|---------------|-----------------|------------------|---------------------|------------------|-----------------|
| Koszt naprawy (netto)  | 2 444,64        | 48,90         | 6,50            | 780,00           | 960,00              | 1 499,40         | <b>5 732,94</b> |
| VAT (23%)              |                 |               |                 |                  |                     |                  | 1 318,58        |
| Koszt naprawy (brutto) |                 |               |                 |                  |                     |                  | <b>7 051,52</b> |

Stawka mechaniczna - 120,00 zł / rbg

Stawka blacharska - 120,00 zł / rbg

Stawka lakiernicza - 120,00 zł / rbg

Uwzględniając wartość amortyzacji wg tabeli PZWLP wynikającej z okresu eksploatacji pojazdu, przebiegu i innych czynników koszt naprawy określony powyżej ulega zmniejszeniu i wynosi ostatecznie:

|   |                            |                             |
|---|----------------------------|-----------------------------|
| Koszt naprawy z uwzględnieniem amortyzacji (części: 50%, robocizna: 50%, lakierowanie: 50%) | <b>2 866,47 zł (netto)</b> | <b>3 525,76 zł (brutto)</b> |
|---|----------------------------|-----------------------------|

### Uwagi końcowe

Wyodrębnione koszty napraw poszczególnych elementów mają charakter orientacyjny, z uwagi na zespolony charakter czasu robocizny.

DEKRA Polska nie bierze odpowiedzialności za wykorzystanie niniejszej oceny technicznej jako źródła informacji o pojeździe przy jego zakupie.

**Rzecznawca DEKRA**  
**Krzysztof Kalbarczyk**  
**Dariusz Gomuliński**

DOKUMENTACJA FOTOGRAFICZNA



**Fot. 1**  
Przekątna przednia lewa



**Fot. 2**  
Przód



**Fot. 3**  
Przekątna przednia prawa



**Fot. 4**  
Próg prawy (widok od przodu)



**Fot. 5**  
Bok prawy z przodu



**Fot. 6**  
Bok prawy z tyłu



**Fot. 7**  
Przekątna tylna prawa



**Fot. 8**  
Tył

DOKUMENTACJA FOTOGRAFICZNA



**Fot. 9**  
Przekątna tylna lewa



**Fot. 10**  
Bok lewy z tyłu



**Fot. 11**  
Bok lewy z przodu



**Fot. 12**  
Próg lewy (widok od przodu)

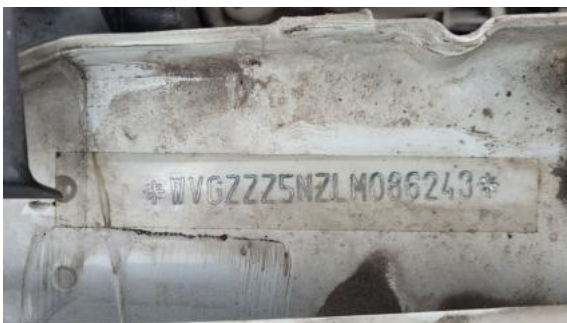

**Fot. 13**  
Numer identyfikacyjny



**Fot. 14**  
Tabliczka znamionowa



**Fot. 15**  
Zestaw wskaźników - przebieg

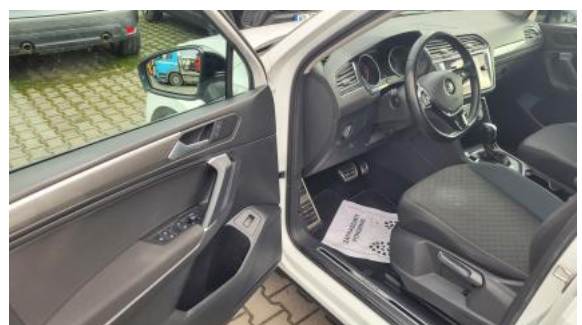

**Fot. 16**  
Widok przez otwarte drzwi przednie lewe

DOKUMENTACJA FOTOGRAFICZNA



**Fot. 17**

Widok przez otwarte drzwi tylne lewe



**Fot. 18**

Widok z tylnej kanapy na deskę rozd.



**Fot. 19**

Konsola środkowa



**Fot. 20**

Tunel środkowy



**Fot. 21**

Kierownica (na wprost)



**Fot. 22**

Kierownica z lewej strony



**Fot. 23**

Komora silnika



**Fot. 24**

Bagażnik

DOKUMENTACJA FOTOGRAFICZNA



**Fot. 25**  
Kolo zapasowe



**Fot. 26**  
Spód pojazdu przód



**Fot. 27**  
Spód pojazdu tył



**Fot. 28**  
Tarcza hamulcowa przednia lewa



**Fot. 29**  
Tarcza hamulcowa przednia prawa



**Fot. 30**  
Tarcza hamulcowa tylna prawa



**Fot. 31**  
Tarcza hamulcowa tylna lewa



**Fot. 32**  
Dowód rej. Str. 1



**DOKUMENTACJA FOTOGRAFICZNA**

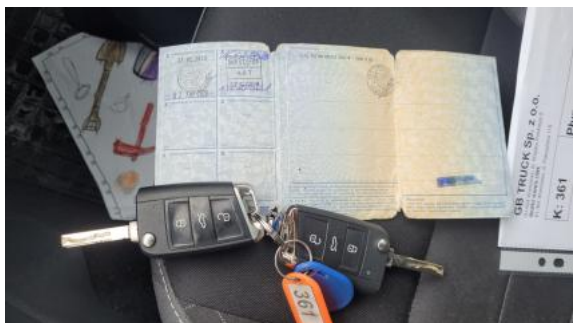

**Fot. 33**  
Dow. Rej. Str.2 i klucze



**Fot. 34**  
Książka serwisowa – dane



**Fot. 35**  
Książka serwisowa – ostatni przegląd



**Fot. 36**  
Pokrywa komory silnika - Rysa/odprysk 1



**Fot. 37**  
Drzwi tylne P - Wgniecenie/odkształcenie 1



**Fot. 38**  
Listwa drzwi przednich P - Rysa/odprysk 1



**Fot. 39**  
Listwa drzwi tylnych P - Rysa/odprysk 1



**Fot. 40**  
Felga aluminiowa tylna P - Rysa/odprysk 1

DOKUMENTACJA FOTOGRAFICZNA



**Fot. 41**  
Listwa krawędzi błotnika tył P - Rysa/odprysk 1



**Fot. 42**  
Pokrywy bagażnika - Rysa/odprysk 1



**Fot. 43**  
Dach - Rysa/odprysk 1



**Fot. 44**  
Drzwi przed L - Wgniecenie/odkształcenie 1



**Fot. 45**  
Drzwi tylne L - Rysa/odprysk 1



**Fot. 46**  
Drzwi tylne L - Wgniecenie/odkształcenie 1

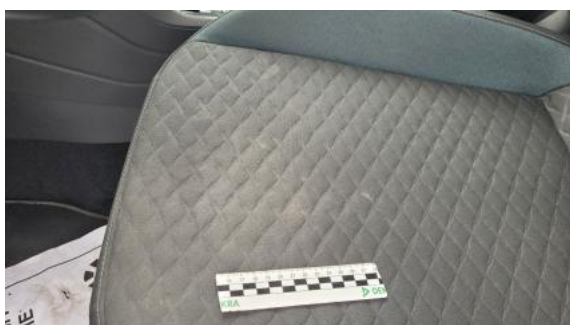

**Fot. 47**  
Fotel prz. lew. - Inne 1



**Fot. 48**  
Podsufitka - Pęknięcie/rozerwanie 1